

schema planimetrico / individuazione pareti - scala 1:200

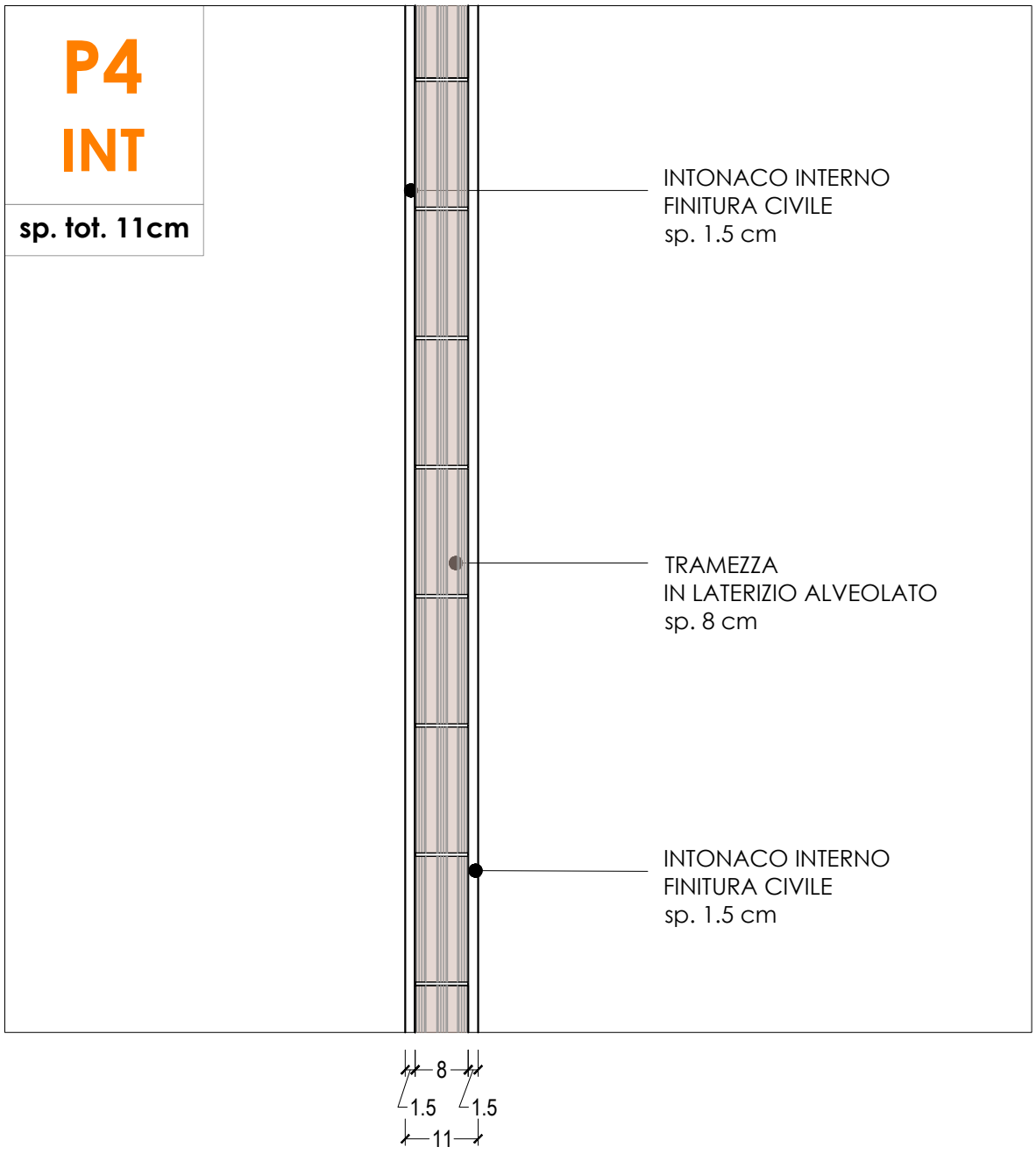
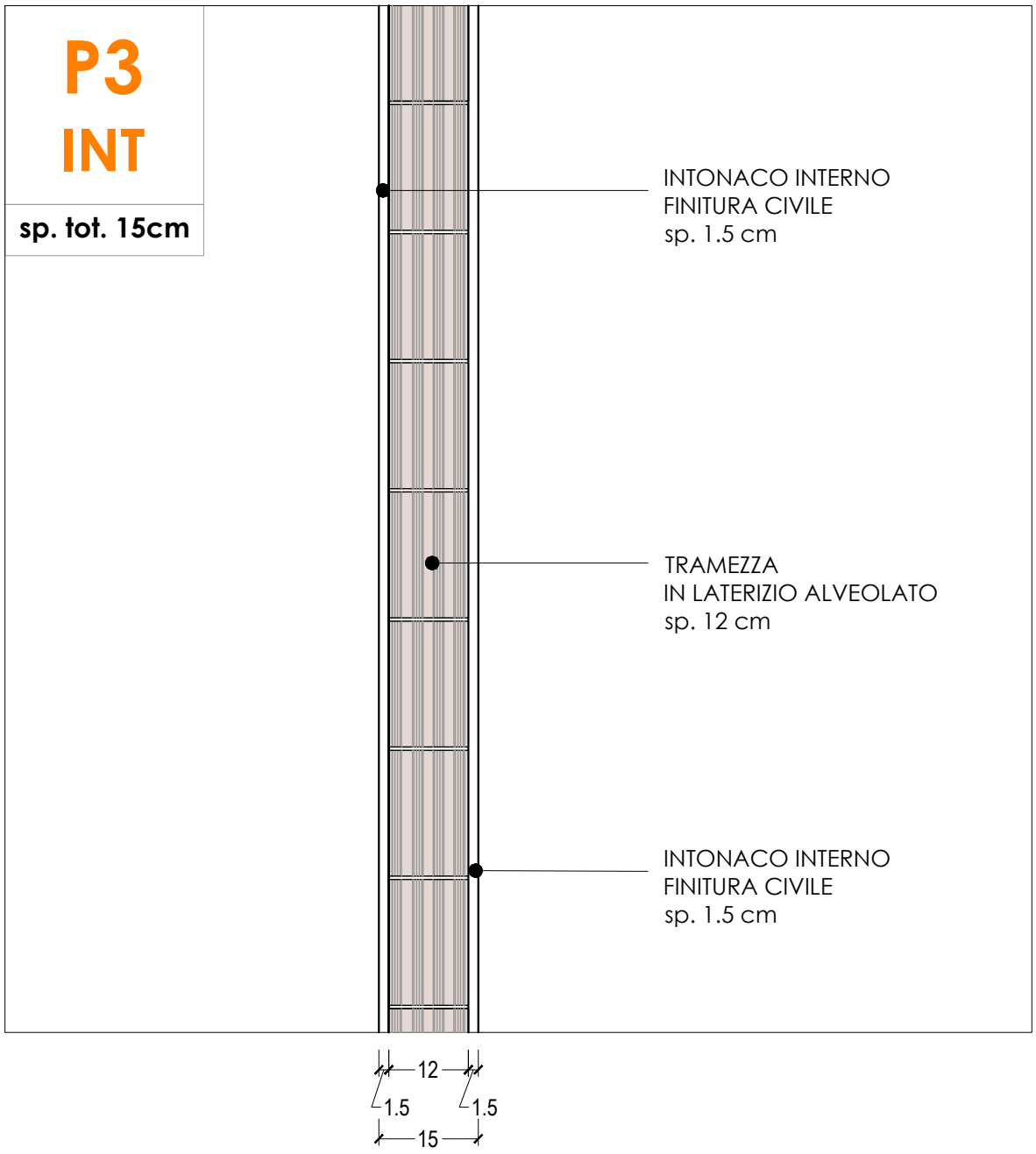
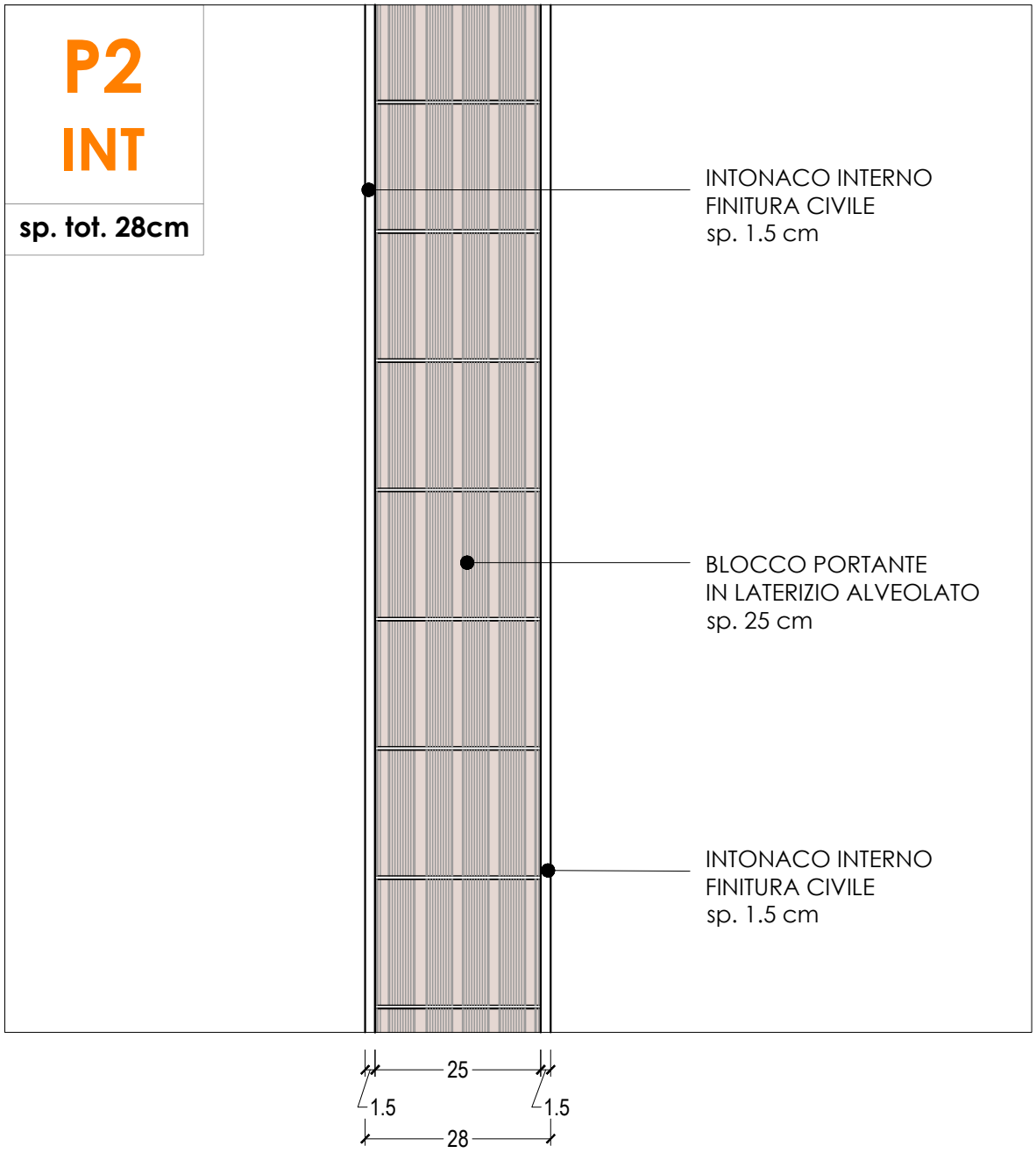
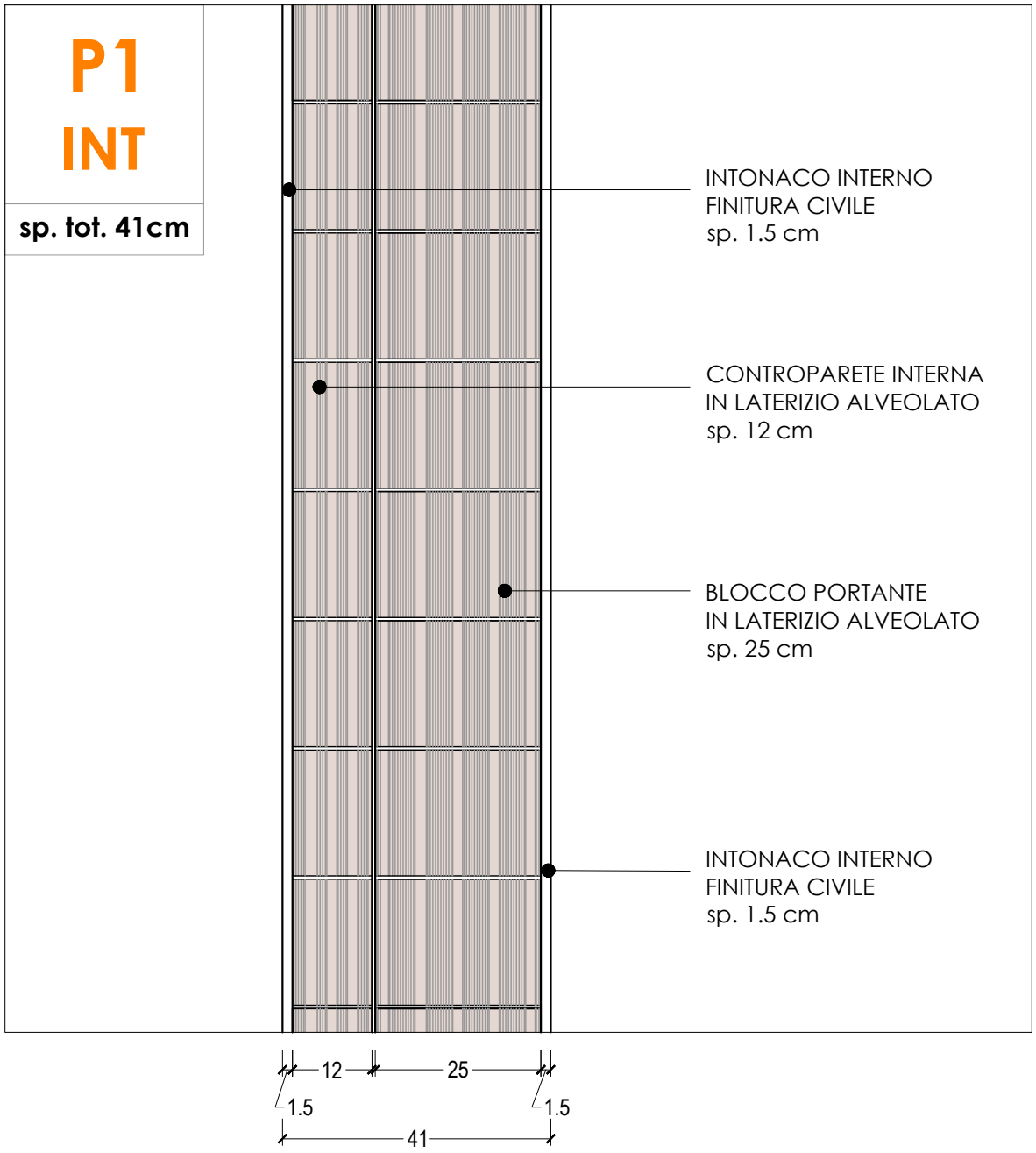
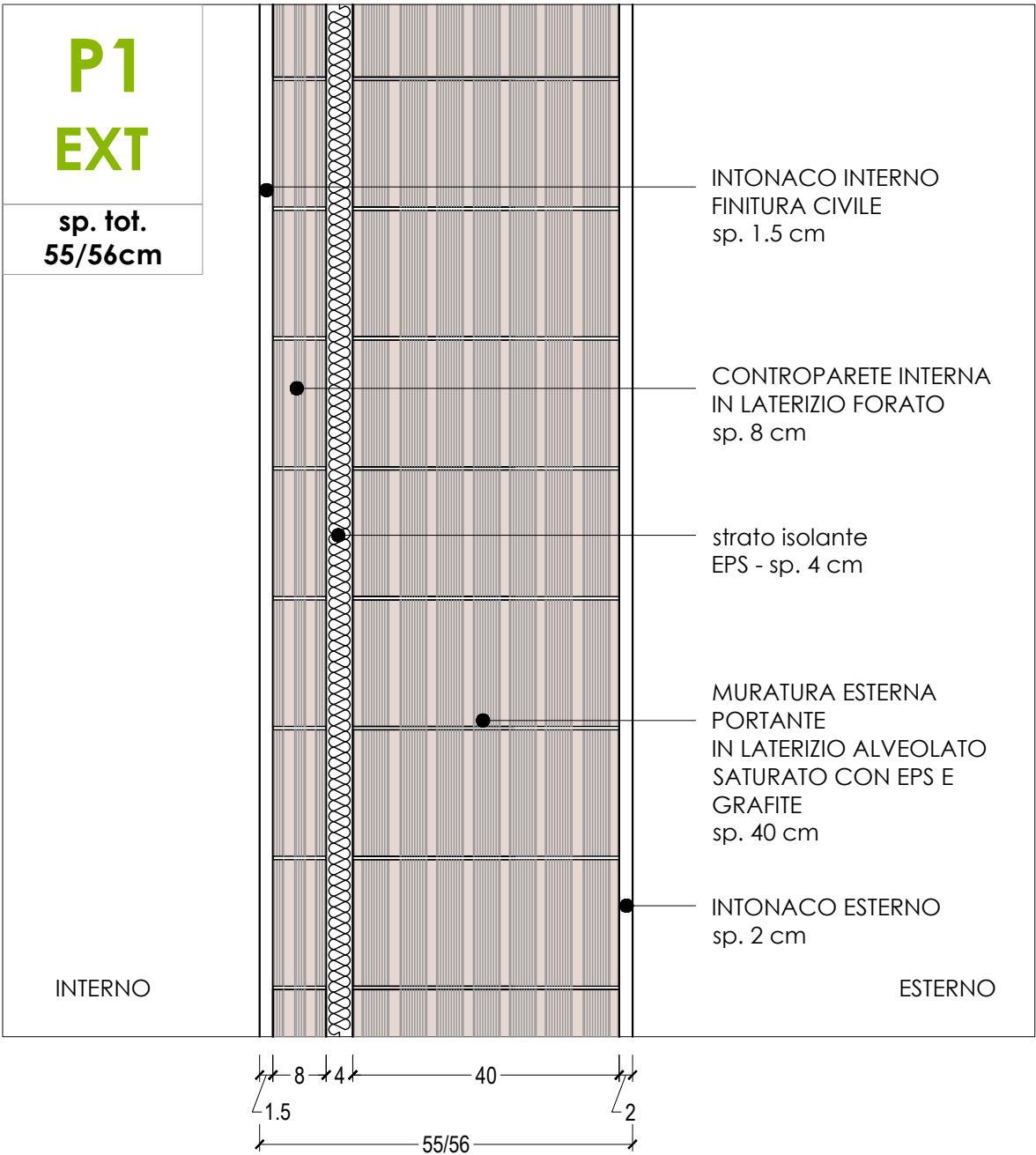
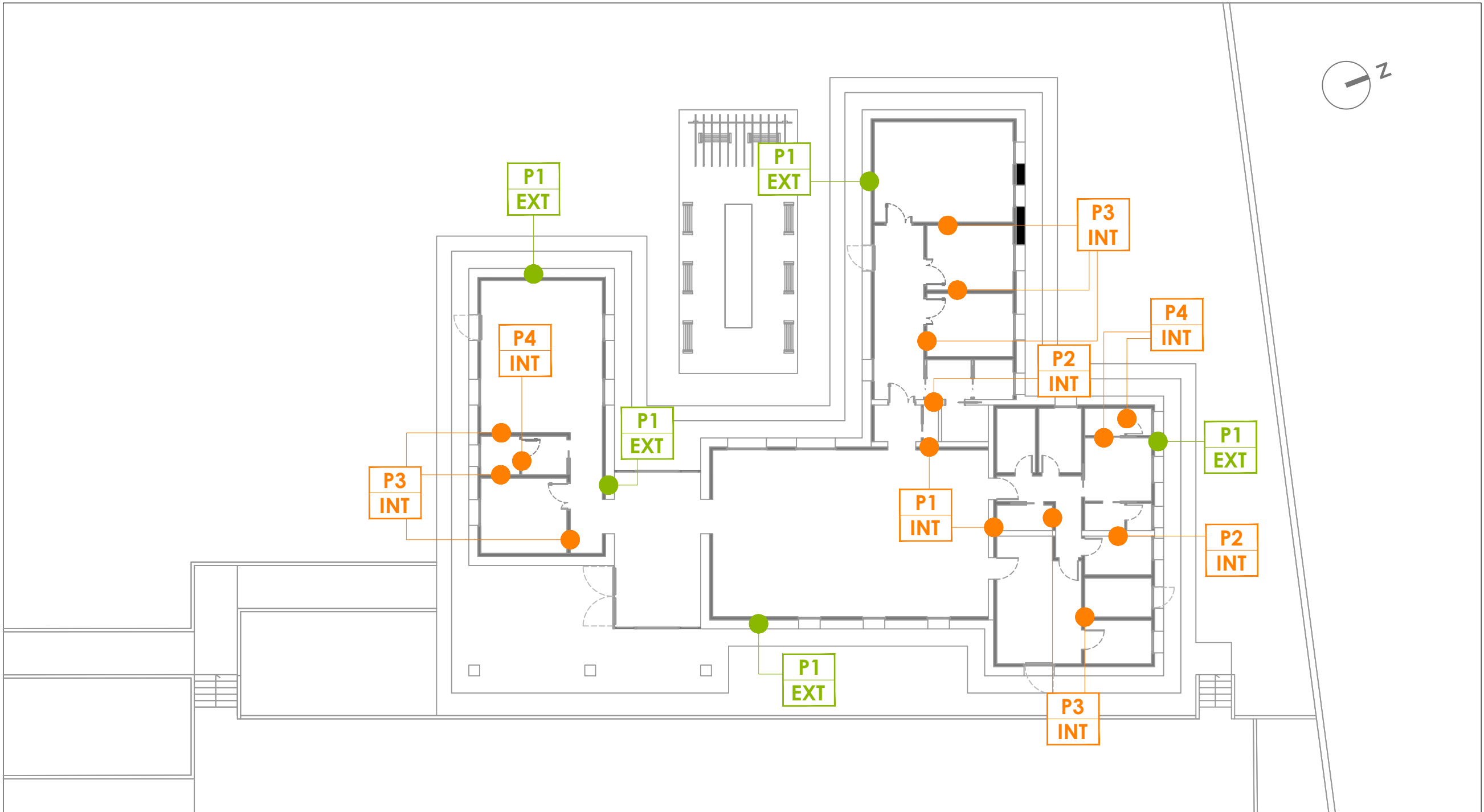

PROGETTO ESECUTIVO

INTERVENTO DI REALIZZAZIONE NUOVO CENTRO DIURNO PER ANZIANI
"IL SOLE D'INVERNO"

Comune di Vigolzone (PC) - CUP: J75E25000160004

Committente:	COMUNE DI VIGOLZONE <small>piazza Serena, 18 – 29020 Vigolzone (PC) c.f. 00308460336</small>	visto ed approvato:	
Progetto:	Ufficio Tecnico Comune di Vigolzone	il Tecnico:	
	STUDIO TECNICO Ing. Silvio Carini <small>Stradone Famese, 23/25 - 29121 Piacenza Tel./Fax: 0523-711319 - mobile: 333-2895211 e-mail: ing.silviocarini@gmail.com p.e.c. silvio.carini@ingpec.eu</small>	il Tecnico:	
Oggetto elaborato:	ABACO DELLE PARETI ESTERNE E INTERNE	Fase:	Elaborato:
		ESE	AR 4.10
REV.	DATA	DESCRIZIONE	
00	novembre 2025	EMESSO PER APPROVAZIONE DEL PROGETTO ESECUTIVO	
01			
02			
redatto:		controllato: Ing. Carini	note: